

COULEUR
CARAMEL

NATURE  COS
NEW ORGANIC ERA

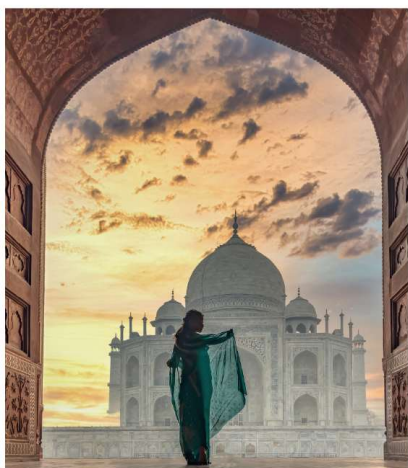

maharani
Beauté du Taj Mahal



NOUVELLE COLLECTION MAHARANI: BEAUTE DU TAJ MAHAL

Printemps/ Eté 2026

C
COULEUR
CARMEL

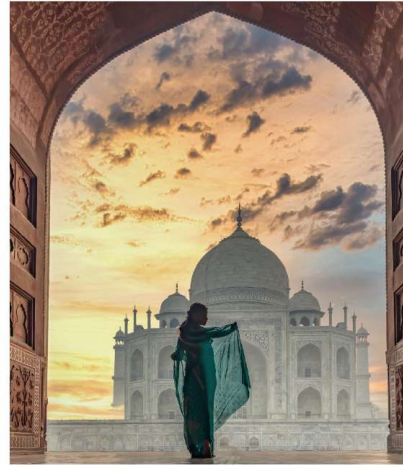

maharāni
Beauté du Taj Mahal

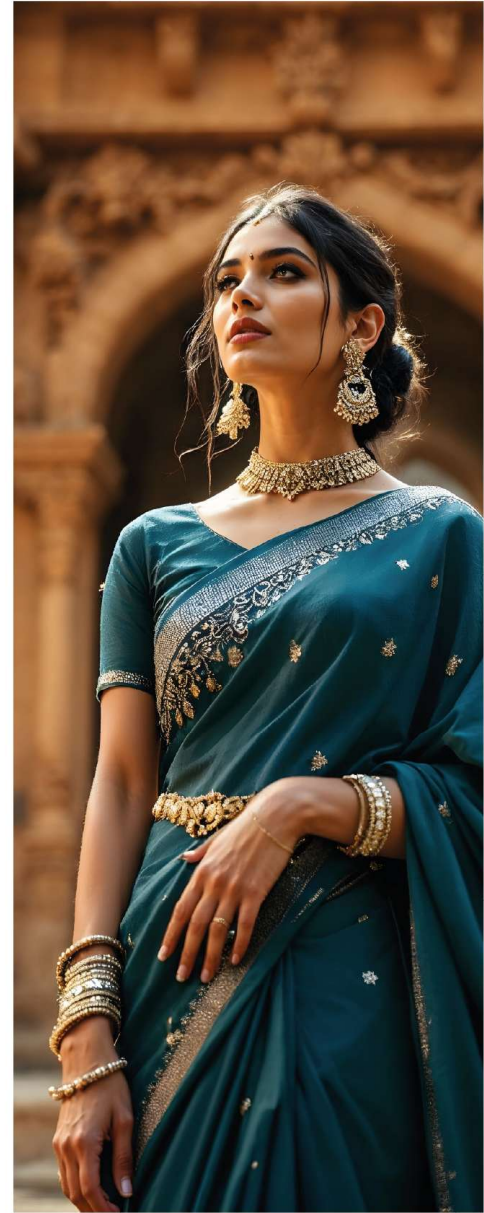

maharani

Beauté du Taj Mahal



COULEUR
CARMEL

Plongez dans un univers où chaque nuance raconte une histoire, où chaque éclat de lumière révèle une émotion.

Avec **Maharani, Beauté du Taj Mahal**, COULEUR CARMEL réinvente le maquillage comme un hommage vibrant à l'un des plus grands chefs-d'œuvre d'amour jamais bâtis.

Né de l'inspiration délicate du Taj Mahal, monument érigé par amour, ce look capture la magie de la lumière tel le marbre de cette merveille du monde qui change de couleur selon le soleil, passant du rose tendre à l'or chaleureux, jusqu'à la blancheur la plus pure. Une métamorphose lumineuse qui évoque la force du féminin, la douceur de la beauté et la puissance de la lumière.

Chaque produit est pensé comme un fragment d'histoire : la légèreté d'un souvenir, l'intensité d'un sentiment, la promesse d'une beauté qui s'exprime pleinement, fièrement, librement.

Ce look rend hommage à celles qui portent la lumière, celles qui inspirent, celles qui rayonnent.

Maharani, Beauté du Taj Mahal est une invitation à se parer d'un éclat unique, intime, presque sacré.

Un hymne à l'amour, un hommage au féminin, une célébration de la lumière.

maharani
Beauté du Taj Mahal



Blush & Bronz **XXXX**
pour un teint lumineux et naturel
avec un effet naturel et doux
pour un effet naturel et doux

Duo Shine regard **XXXX**
pour un regard brillant et lumineux
avec un effet naturel et doux

Palette teint parfait **XXXX**
pour un teint lumineux et naturel
avec un effet naturel et doux



māharānī
Beauté du Taj Mahal

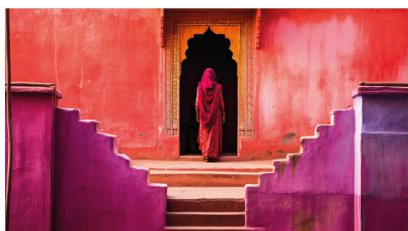

2 Duo Shine Regard BIO

Champagne / Brun
Rose Brun / Kaki Doré

3 Rouges-à-lèvres

Rose Bollywood
Corail Orangé
Rose Sari

2 Palettes Teint Parfait

Sunrise
Sunset



DUO SHINE REGARD

2 TEINTES

36% d'ingrédients actifs

La gestuelle à adopter pour cet été. Pratique, ludique : le Duo Shine Regard s'applique très facilement et rapidement. Longue tenue assurée.

- **Texture** : Crème
- **Fini** : Nacré
- **Application** : Appliquer la couleur la plus claire dans l'angle interne de l'œil, la plus foncée dans la partie externe. Peut aussi s'appliquer en monochrome.

Objectifs :

- Illumine le regard
- Structure

Ingrédients actifs :

- **Huile de ricin bio** : adoucit et assouplit
- **Huile de sésame bio** : assouplit et riche en antioxydants



Champagne / Brun

Rose Brun / Kaki Doré

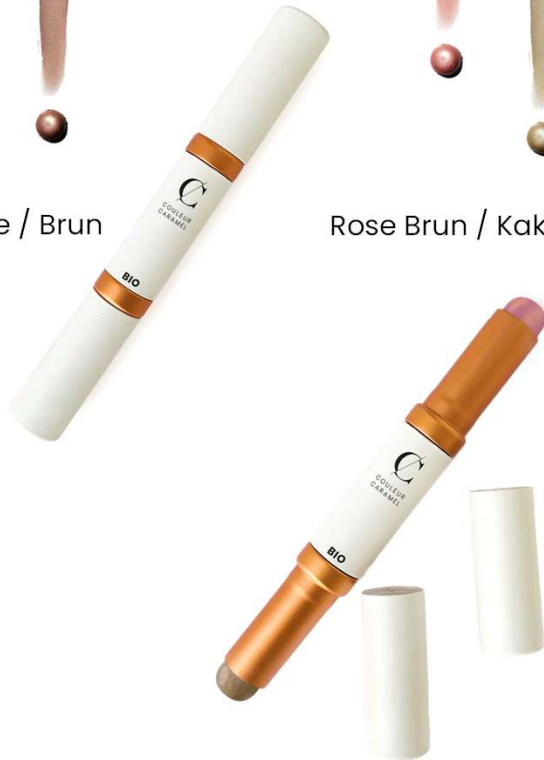

 Stick carton et alu 2 x 2,8 g

MUST HAVE
Khôl Kajal Noir



NICE TO HAVE
Mascara Revolution





* Sauf n°298

ROUGE-À-LÈVRES

3 TEINTES

57% d'ingrédients actifs

Sublime les lèvres et offre douceur, confort et tenue.

- **Texture** : Cire
- **Fini** : Satiné (298 & 520) / Mat (519)
- **Application** : Appliquer le rouge-à-lèvres tout en respectant le tracé réalisé au crayon. Oser les mélanges pour créer ses propres couleurs.

Objectifs :

- Colore
- Sublime
- Nourrit

Ingrédients actifs :

- **Huile de jojoba bio** : nourrit
- **Huile de sésame bio** : assouplit et riche en antioxydants

MUST HAVE
Crayon Lèvres



NICE TO HAVE
Soin Embellisseur Lèvres



Corail orangé
n°298 **NATUREL**



Rose Bollywood
n°519 **BIO**



Rose Sari
n°520 **BIO**



Stick PLA 3,5 g



PALETTES TEINT PARFAIT

2 TEINTES



Sunrise
n°40 **BIO**



Sunset
n°41 **BIO**

20% d'ingrédients actifs

Une palette , 4 produits indispensables : poudre matifiante universelle/ highlighter/ blush et Terre Caramel.

- **Texture** : Poudre
- **Fini** : Mat/ Irisé/ Satiné
- **Application** : Appliquer la poudre invisible pour matifier, la poudre highlighter sur les parties du visage à mettre en lumière, le blush sur les pommettes et la Terre Caramel sur les contours du visage.

Objectifs :

- Matifie
- Illumine
- Colore
- Sculpte

Ingrédients actifs :

- **Huile d'argan bio** : préserve l'hydratation de la peau

MUST HAVE
BB Crème



NICE TO HAVE
Pinceau Poudre n°1





MERCI